



NOCTURNO

DESIGN BLOG

ÚNICAMENTE PARA USO PERSONAL
SHORT PAPER BAG



ESTE MOLDE NO ES PARA USO COMERCIAL.
SI DESEAS UTILIZAR ESTE MOLDE PARA TU MARCA,
PUEDES COMPRAR UNA LICENCIA EN LA TIENDA ONLINE.
ESTE MOLDE ES PROPIEDAD DE NOCTURNO DESIGN BLOG
Y ESTÁ PROHIBIDA SU VENTA Y REPRODUCCIÓN.
CONSULTA LOS TÉRMINOS Y CONDICIONES EN EL SIGUIENTE LINK:
[HTTPS://NOCTURNODESIGNBLOG.COM/TERMINOS-Y-CONDICIONES/](https://nocturnodesignblog.com/terminos-y-condiciones/)

VERSIÓN 1.0 AGOSTO 2020



MOLDE SHORT PAPER BAG

Tabla de tallas

Tallas	Cremallera	Cintura	Cadera
XXS	10cm	62 - 65cm	86 - 89cm
XS	10cm	66 - 69cm	90 - 93cm
S	10cm	70 - 73cm	94 - 97cm
M	10cm	74 - 77cm	98 - 101cm
L	10cm	78 - 81cm	102 - 105cm
XL	12cm	82 - 87cm	106 - 111cm
XXL	12cm	88 - 91cm	112 - 115cm
3XL	15cm	92 - 97cm	116 - 121cm
4XL	15cm	98 - 100cm	122 - 124cm

IMPORTANTE: El margen de costura de este molde es de 1cm por todos los bordes y todas las piezas ya lo incluyen.

Cómo armar el molde:

1. Imprime las hojas en con el formato de impresión **tamaño real**.
2. Recorta por la línea punteada.
3. Pega las hojas según el diagrama.
4. Utiliza la guía de color para recortar la talla que quieras.

Puedes ver más indicaciones de cómo imprimir y armar los moldes en el siguiente link.
<https://youtu.be/jkp7BbnBZ8>

- TALLA XXS
- TALLA XS
- TALLA S
- TALLA M
- TALLA L
- TALLA XL
- TALLA XXL
- TALLA 3XL
- TALLA 4XL

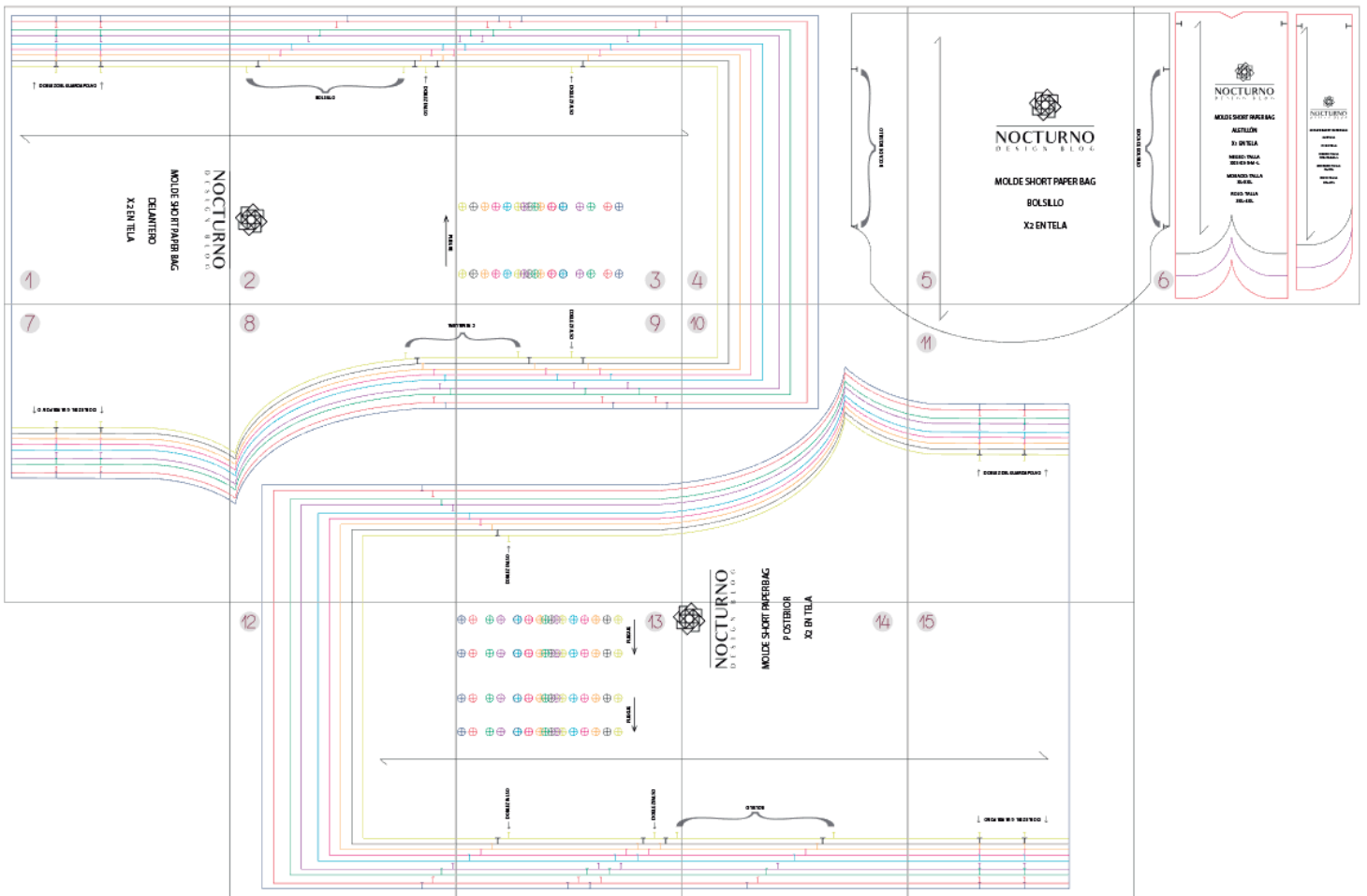

ANTES DE IMPRIMIR EL MOLDE:

Antes de imprimir todo el molde realiza la siguiente prueba de impresión.

Si el cuadrado no mide 5cm x 5cm, debes cambiar los ajustes de impresión para que el molde quede impreso con las medidas correctas.

PRUEBA DE IMPRESIÓN:
ESTE CUADRADO DEBE
MEDIR 5CM X 5CM

¿CÓMO SE QUE IMPRIMÍ BIEN EL MOLDE?

Una vez que imprimas el molde, puedes verificar las medidas de éste para saber que si quedó bien impreso. Debes imprimir el molde en tamaño real, en hoja CARTA.

Si las medidas coinciden, entonces quedó bien impreso. Si no, debes verificar el formato de impresión.

Las medidas de la talla XS son las siguientes:

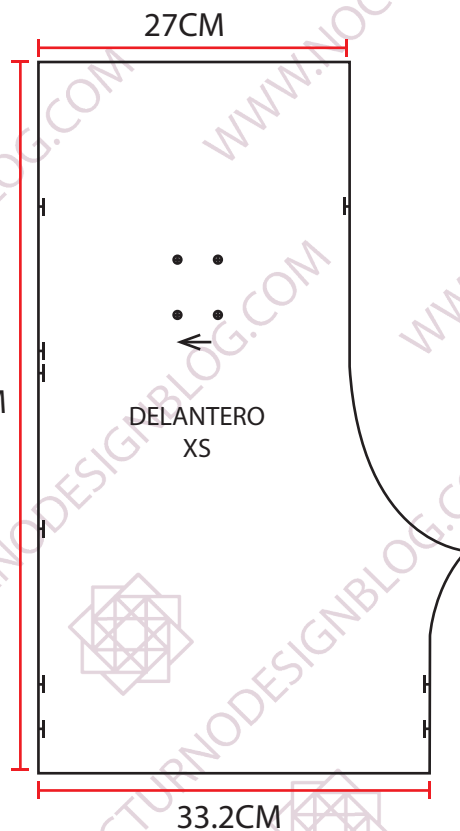

NOCTURNO

DESIGN BLOG

MOLDE SHORT PAPER BAG

DELANTERO

X2 EN TELA

↑ DOBLEZ DEL GUARDAPOLVO ↑

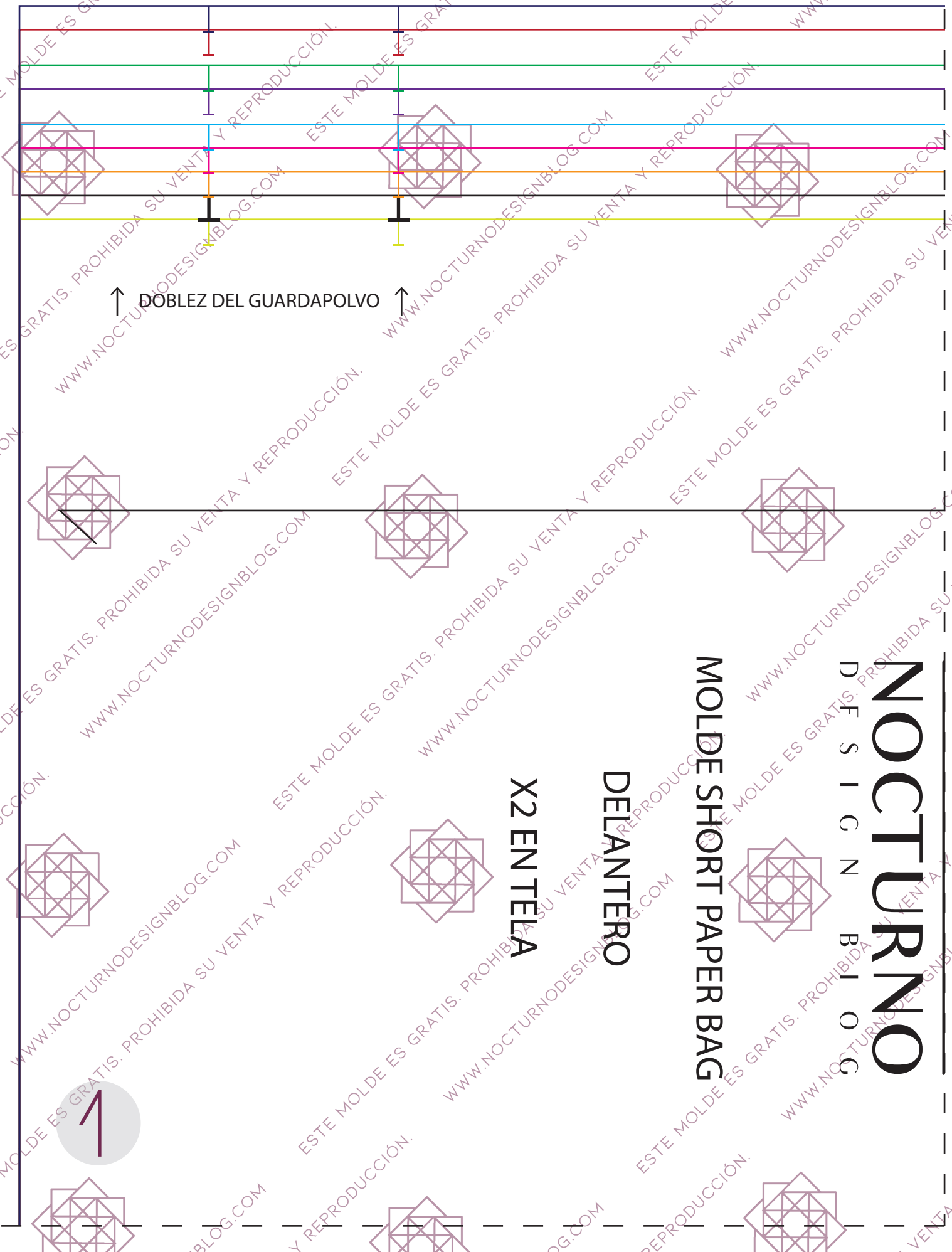

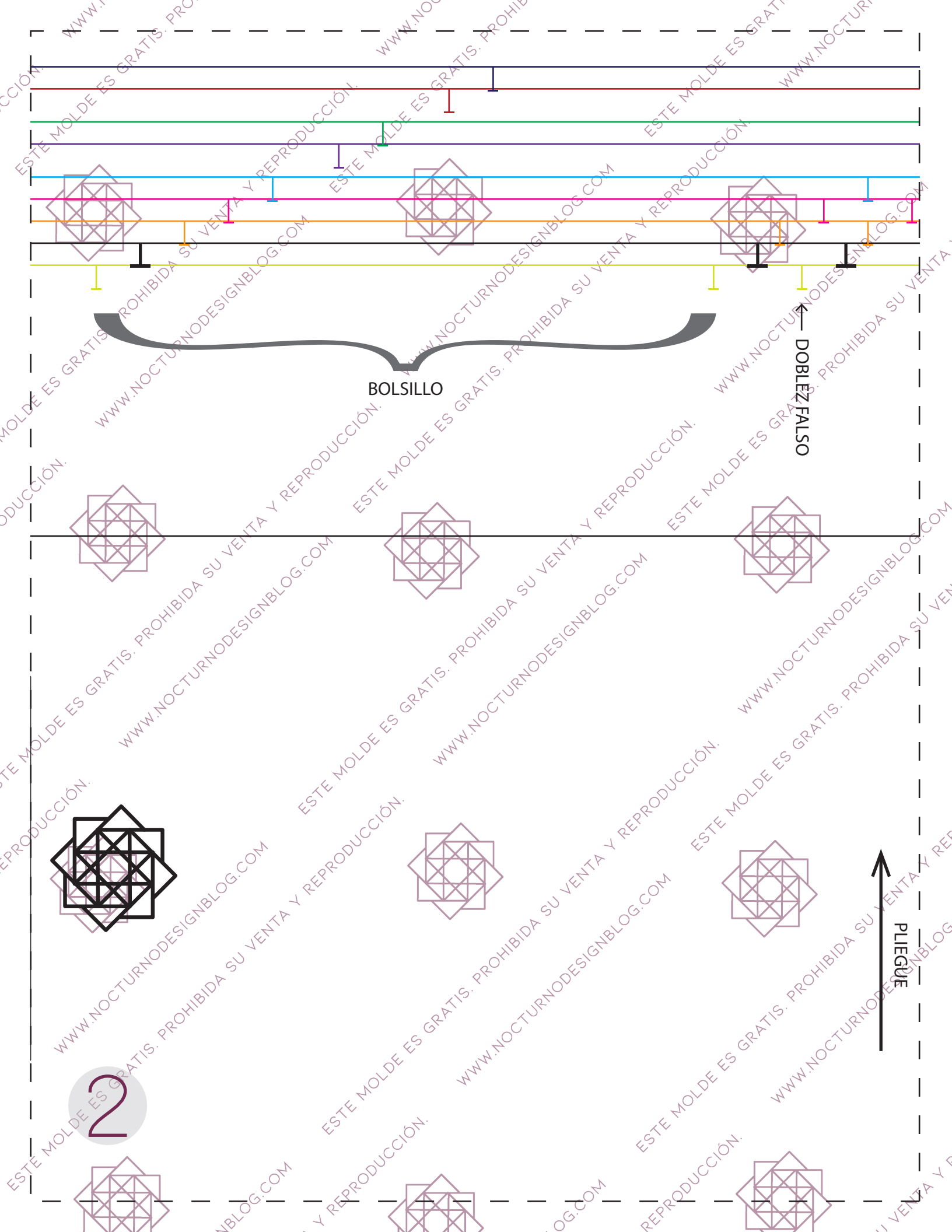

BOLSILLO

DOBLEZ FALSO

PLIEGUE

2

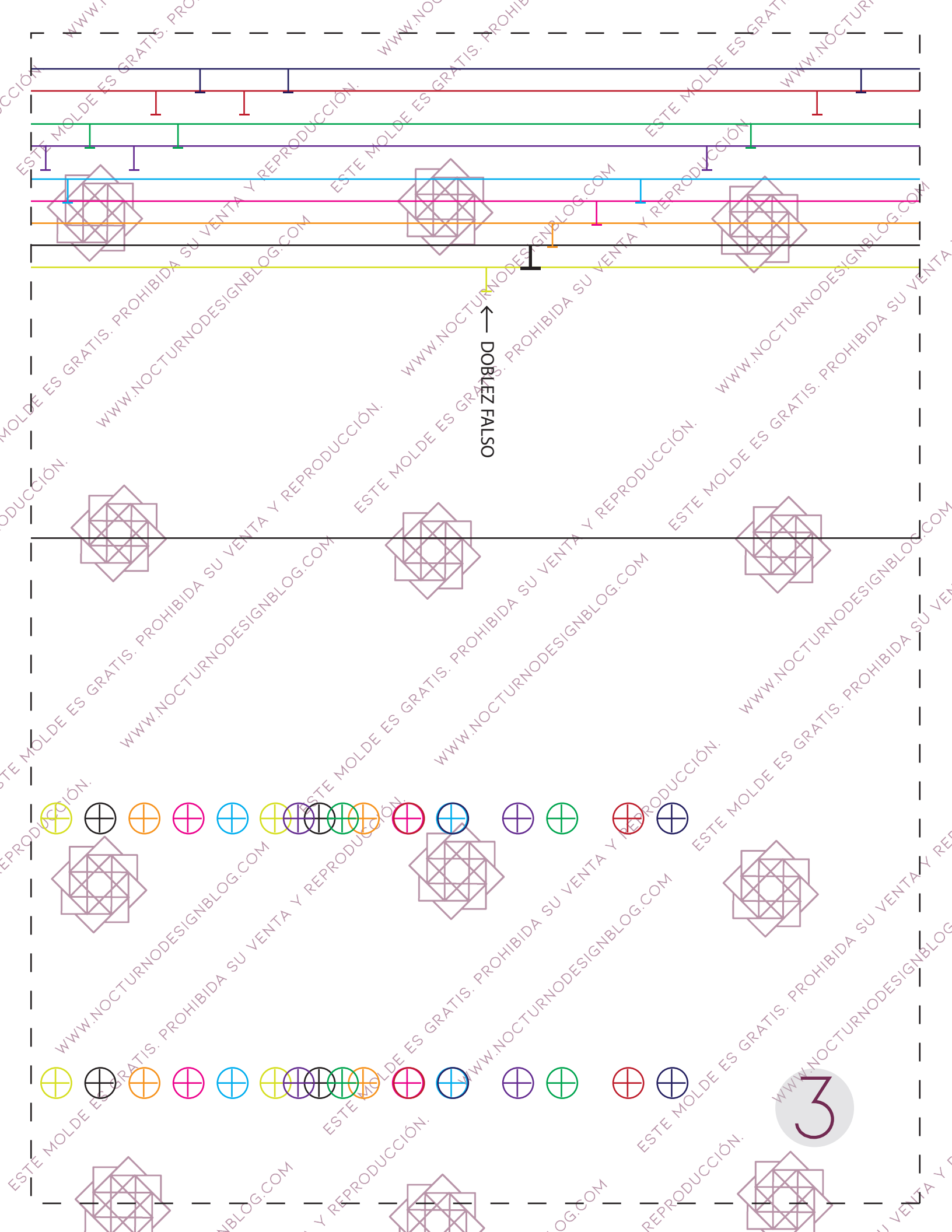

← DOBLEZ FALSO

4

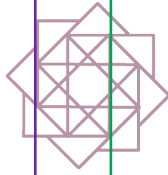
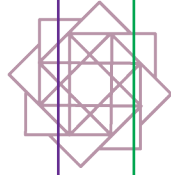
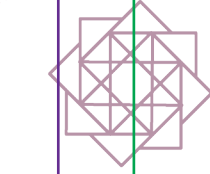
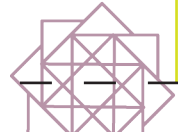
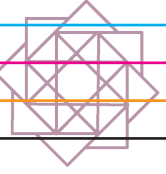

BOCA DE BOLSILLO

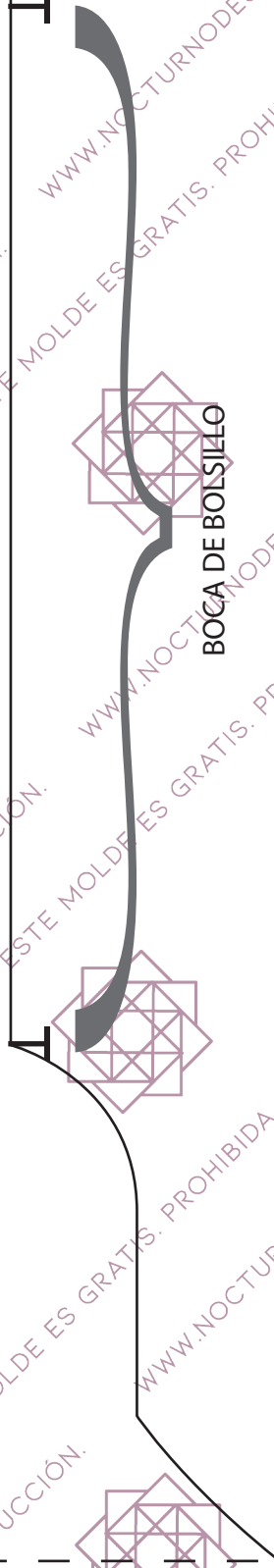

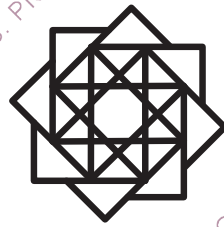

NOCTURNO
DESIGN BLOG

MOLDE SHORT PAPER BAG

BOLSILLO

X2 EN TELA

5

BOCA DE BOLSILLO

6

NOCTURNO
DESIGN BLOG

MOLDE SHORT PAPER BAG

ALETILLÓN

X1 EN TELA

**NEGRO: TALLA
XXS-XS-S-M-L**

**MORADO: TALLA
XL-XXL**

**ROJO: TALLA
3XL-4XL**

NOCTURNO
DESIGN BLOG

MOLDE SHORT PAPER BAG

ALETILLA

X1 EN TELA

**NEGRO: TALLA
XXS-XS-S-M-L**

**MORADO: TALLA
XL-XXL**

**ROJO: TALLA
3XL-4XL**

7

DOBLEZ DEL GUARDAPOLVO

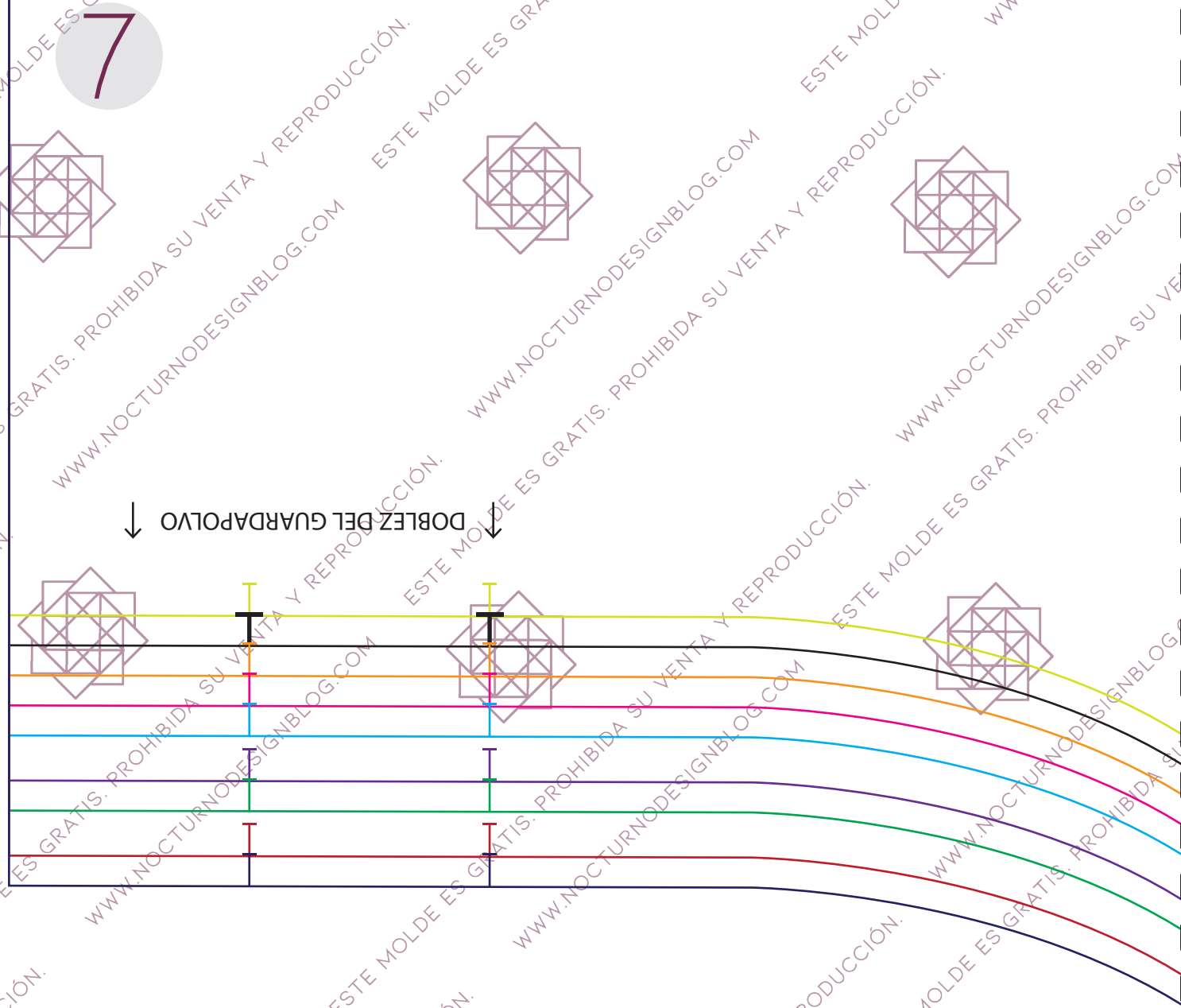
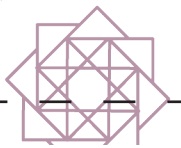
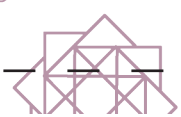
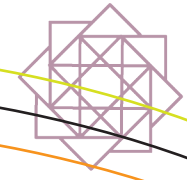
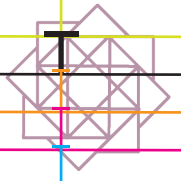
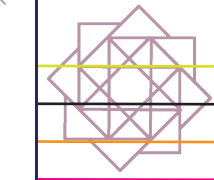
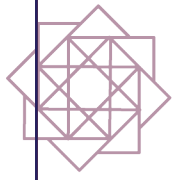

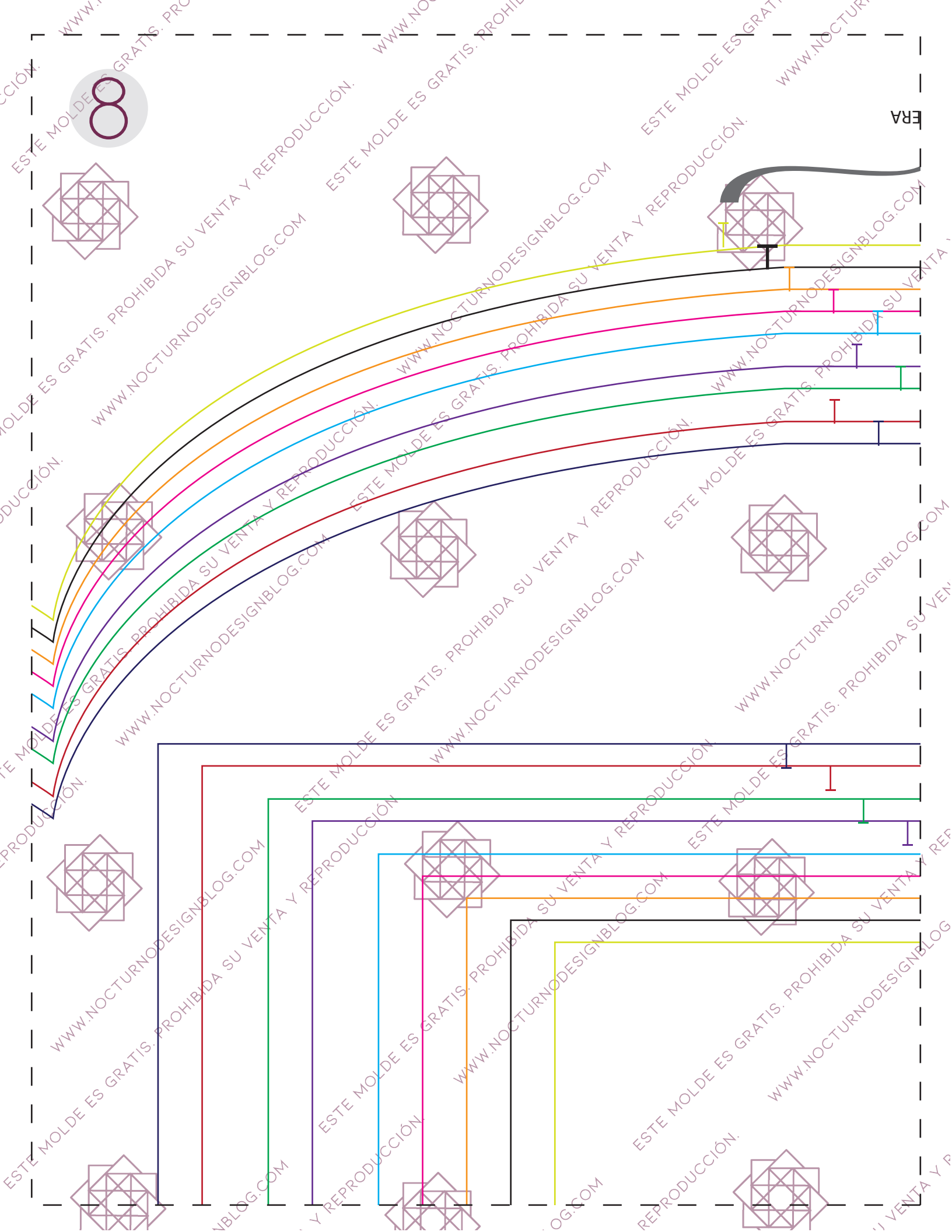

ERA



ESTE MOLDE ES GRATIS. PROHIBIDA SU VENTA Y REPRODUCCIÓN. WWW.NOCTURNODESIGNBLOG.COM

CREMALLERA

9

DOBLEZ FALSO

DOBLEZ FALSO

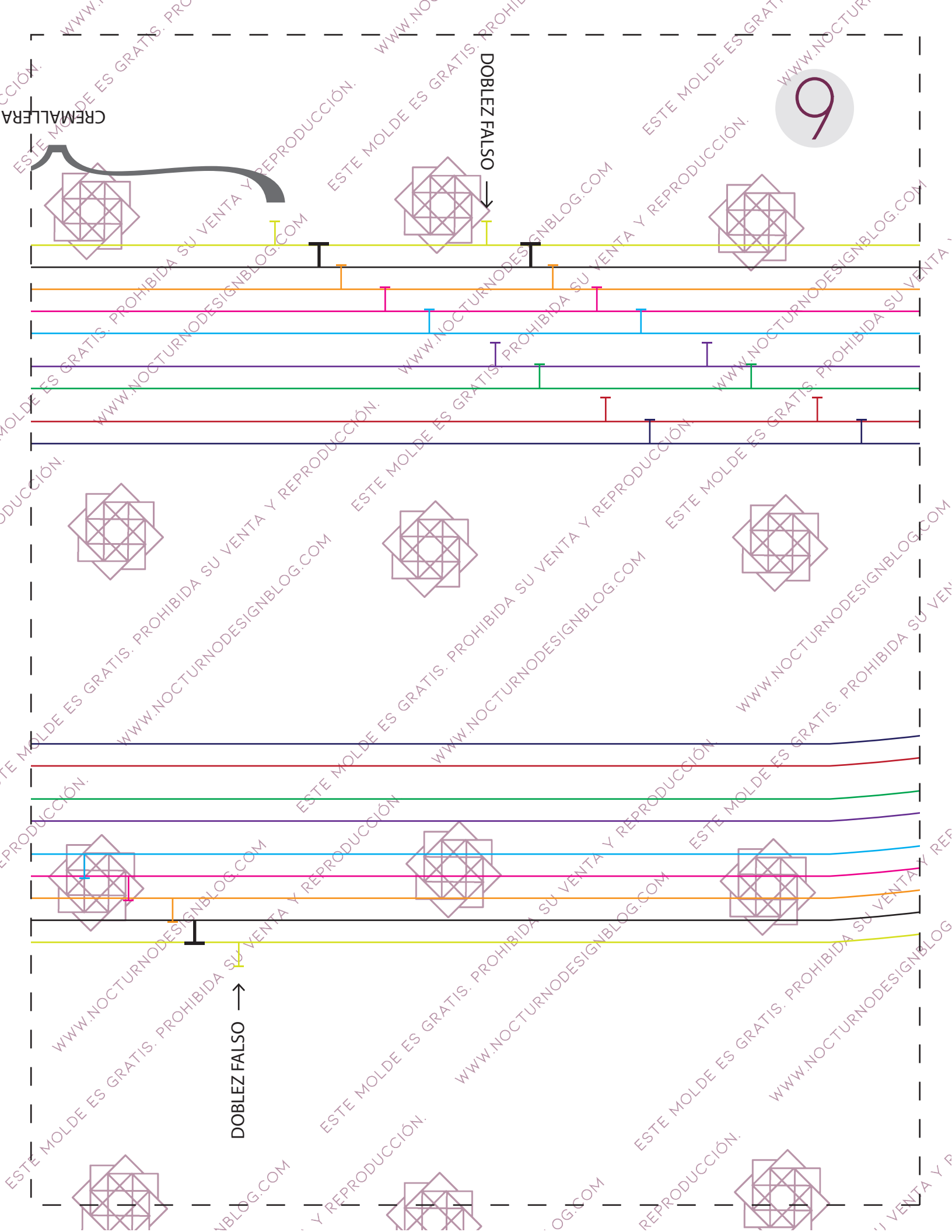

10

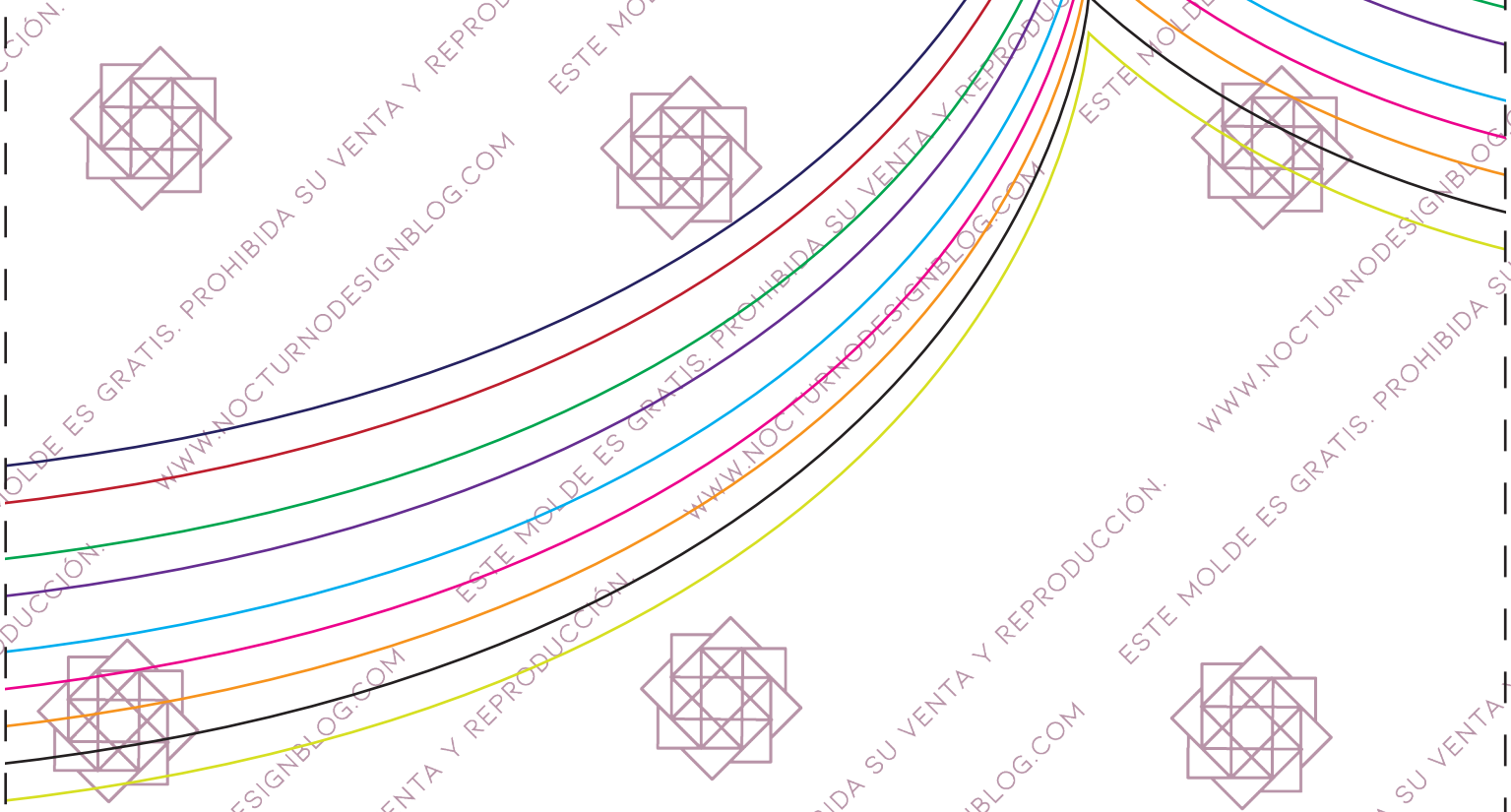
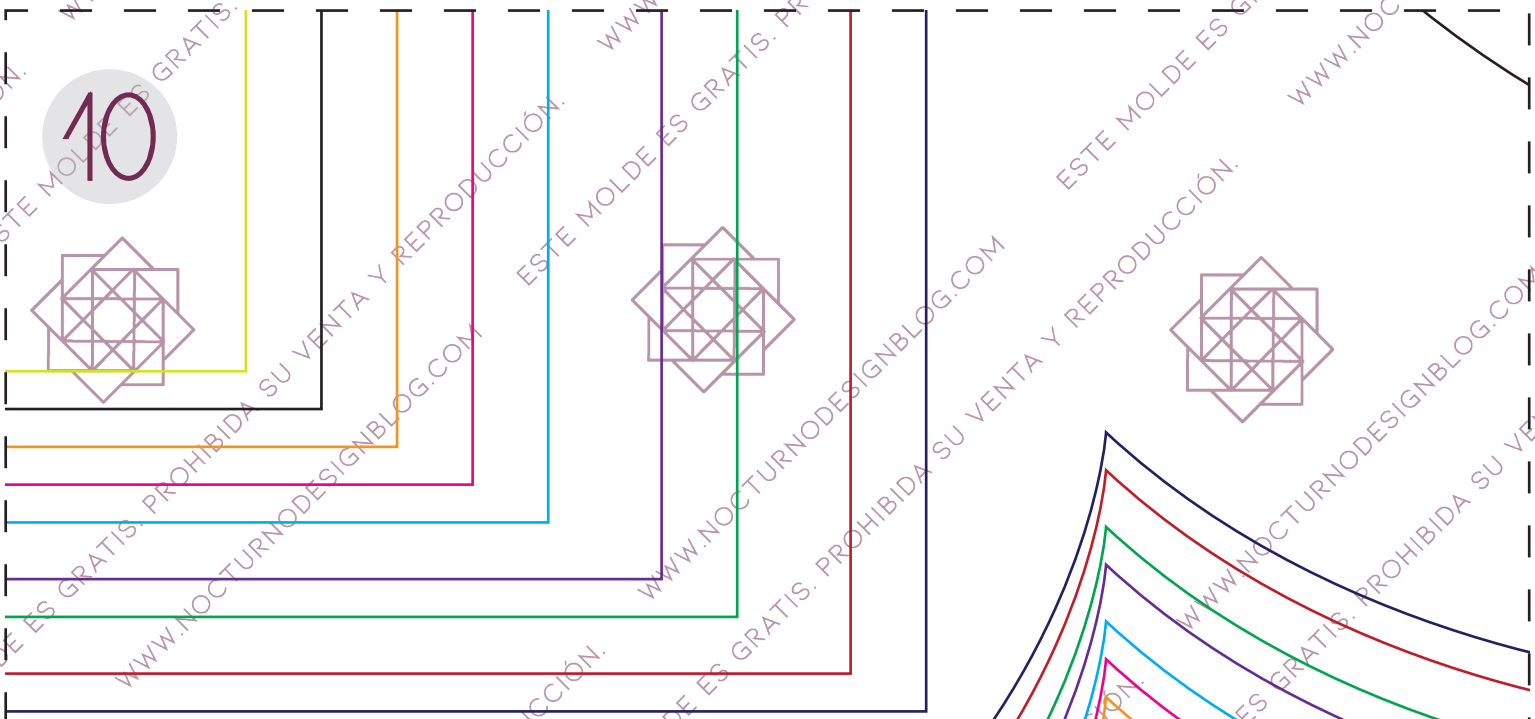

NO
B L O G

PER BAG

R
A

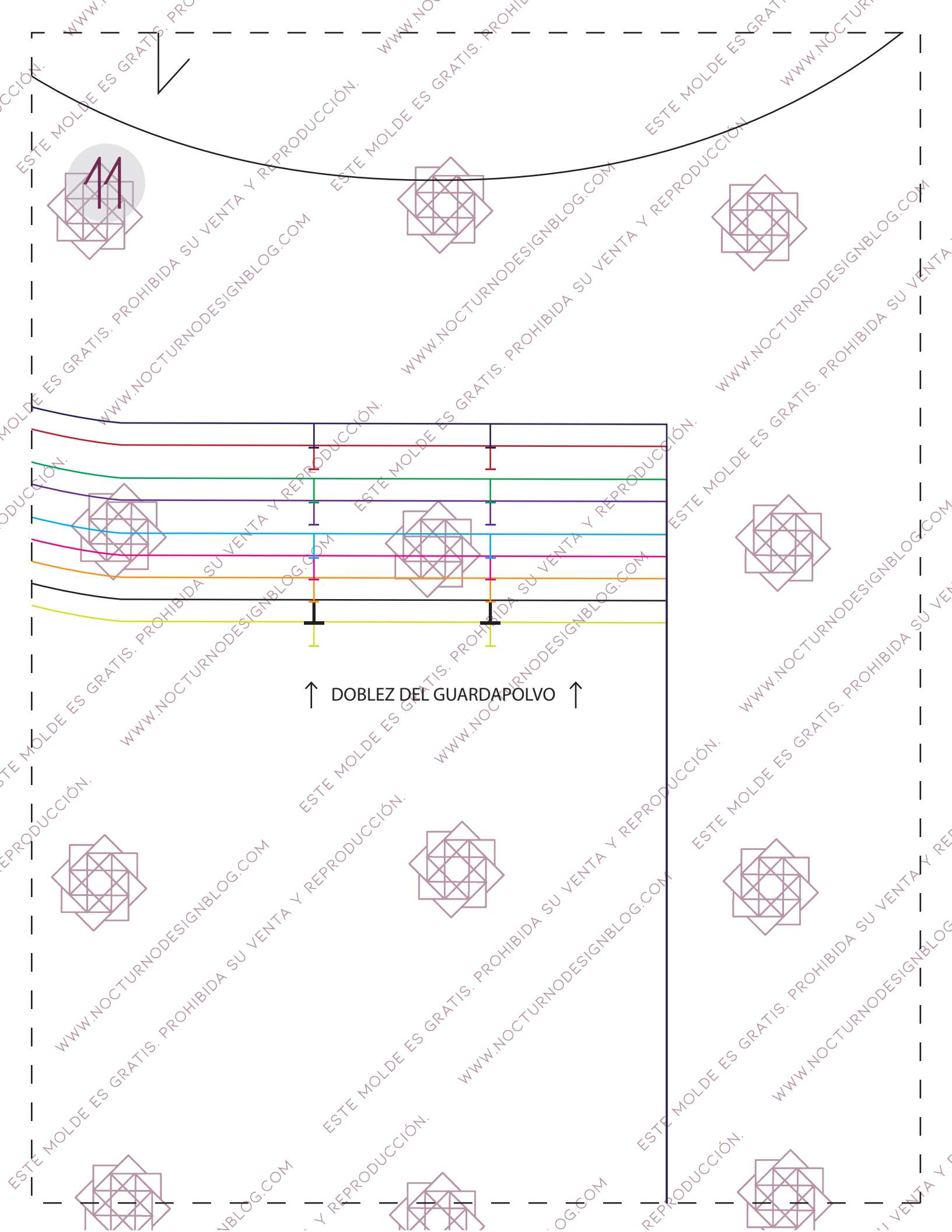

↑ DOBLEZ DEL GUARDAPOLVO ↑

12

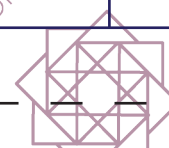
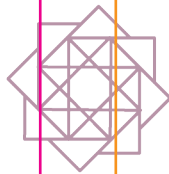
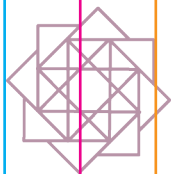
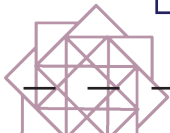

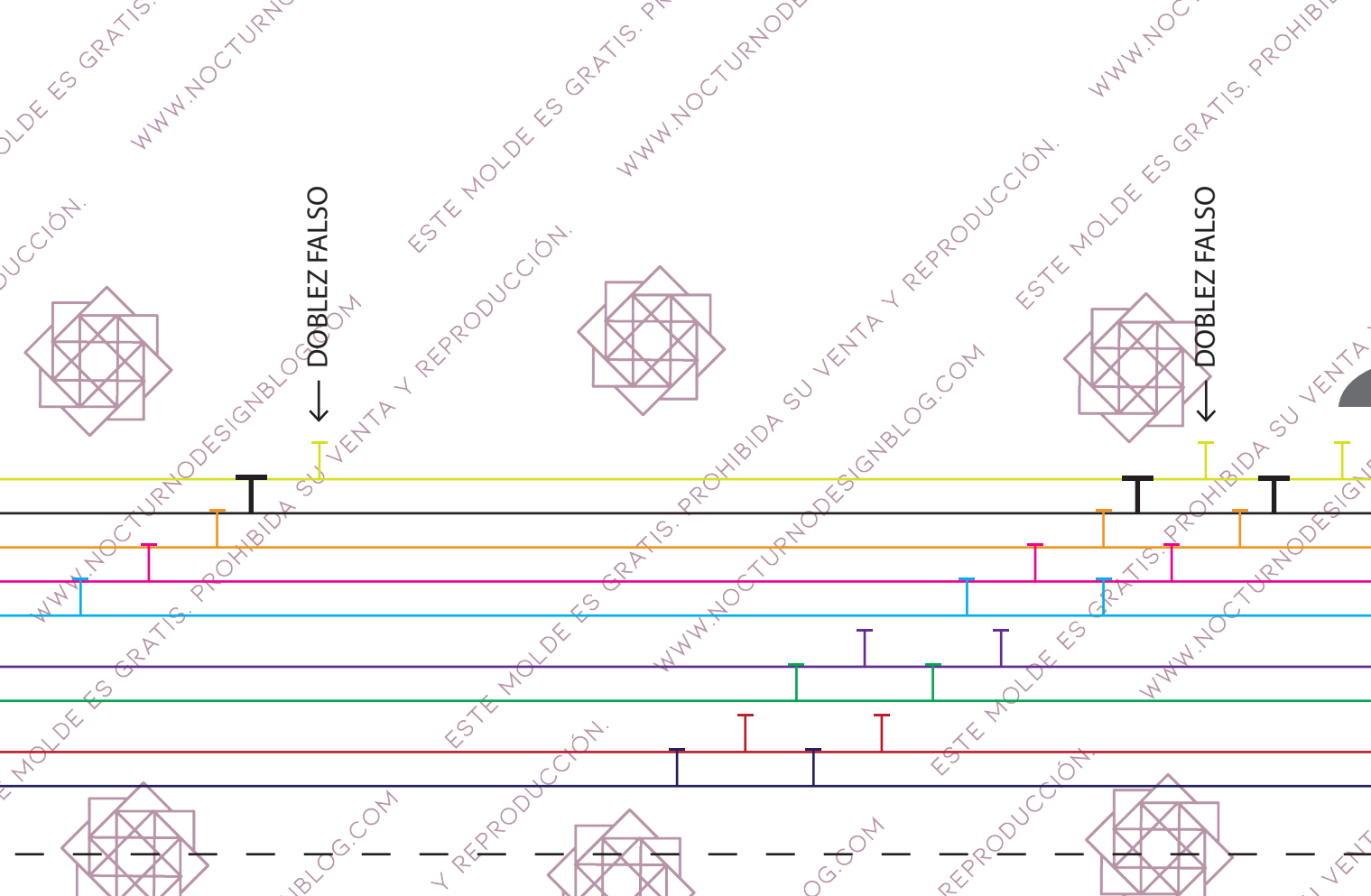
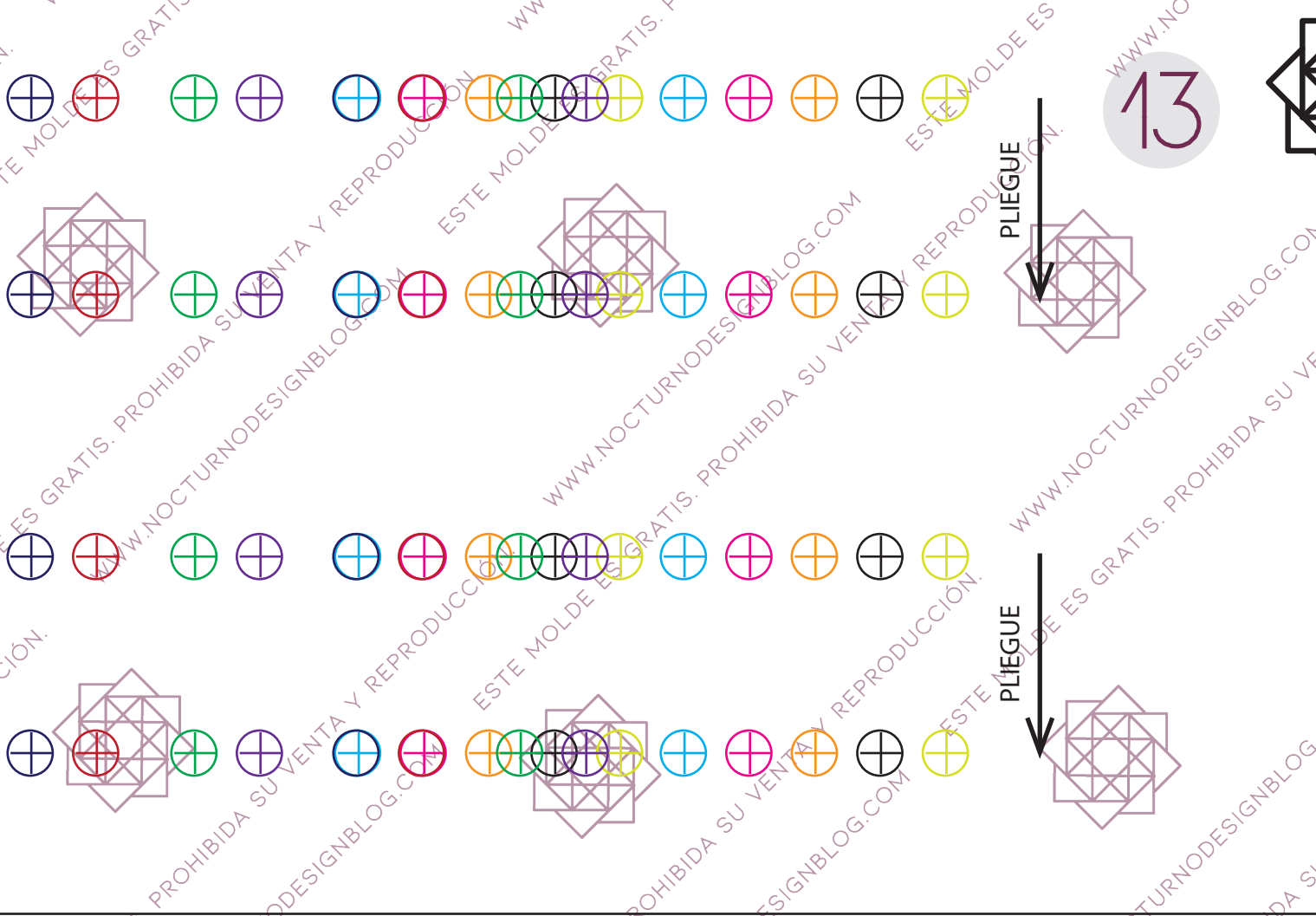

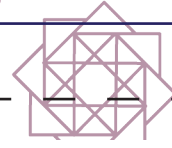
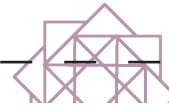
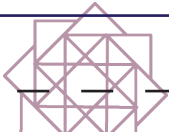
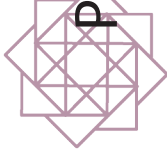
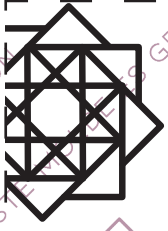

NOCTURNO
DESIGN

MOLDE SHORT PAPER

POSTERIOR

X2 EN TELA

14

BOLSILLO

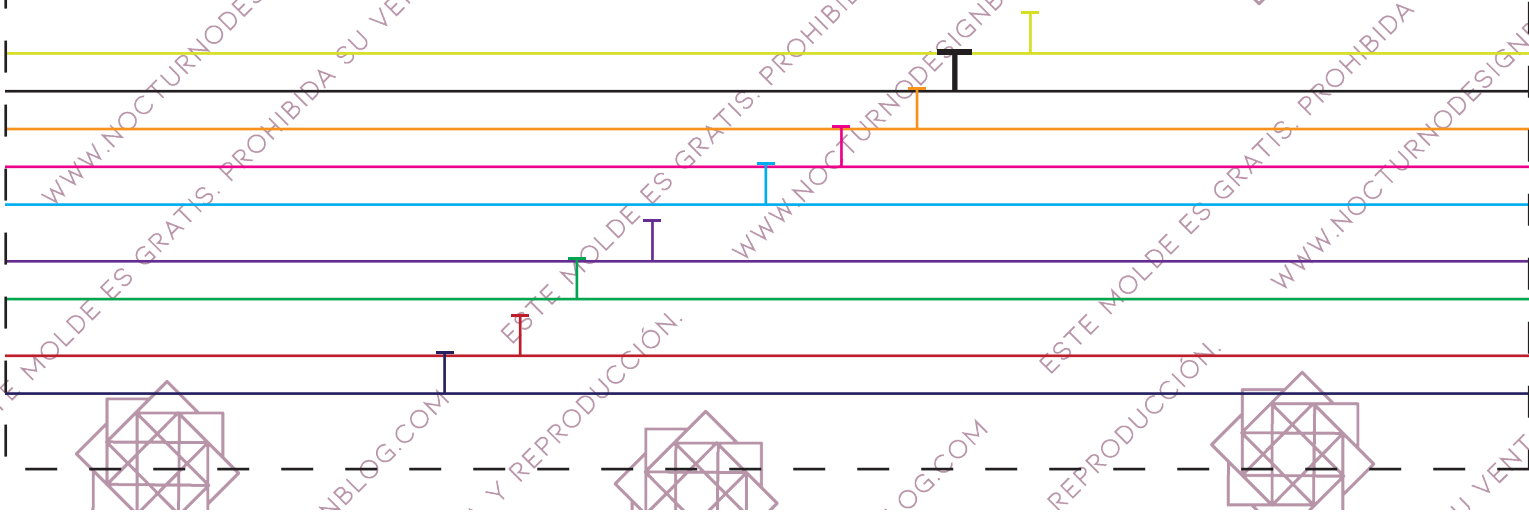

15

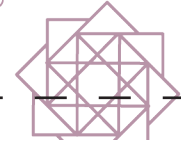
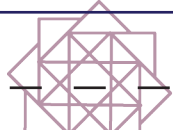

DOBLEZ DEL GUARDAPOLVO

